

PROCÈS VERBAL D'ESSAI

RÉFÉRENCE DU CHANTIER

Demandeur	SJTP - RCA Le Pouzin 07 250	N° Dossier	-
Chantier		Type d'intervention	Contrôle de production
Partie	-	-	-

ÉCHANTILLON	2024-ROFF-M-RCA1-0001	Receptionné le 15/04/2024	
GRANULAT	0/31,5	CARRIÈRE	ROFFAT - La Mule Blanche

PRÉLÈVEMENT	2024-ROFF-M-RCA1-0001	Prélevé le 15/04/2024 par RCA	
Lieu de prélèvement	Le Pouzin	-	

ANALYSE GRANULOMÉTRIQUE PAR TAMISAGE NF EN 933-1

Essai réalisé le 17/04/2024 par DEVAUD Laurent, validé par DEVAUD Laurent

LABORATOIRE	ROFFAT - INTERNE
-------------	------------------

Fraction pour W	0 - 31,5			Temp. Étuvage				50 °			W		3,61%		
Procédé	Lavage et tamisage			FM							F		4,02%		
Tamis (mm)	0,063	0,08	0,5	2	5	8	11,2	16	20	22,4	25	31,5	45	63	VBS
% de passant	4	4,9	13,6	26,2	39,9	52	64	74,1	84,2	89,6	93,2	97	100	100	0,12

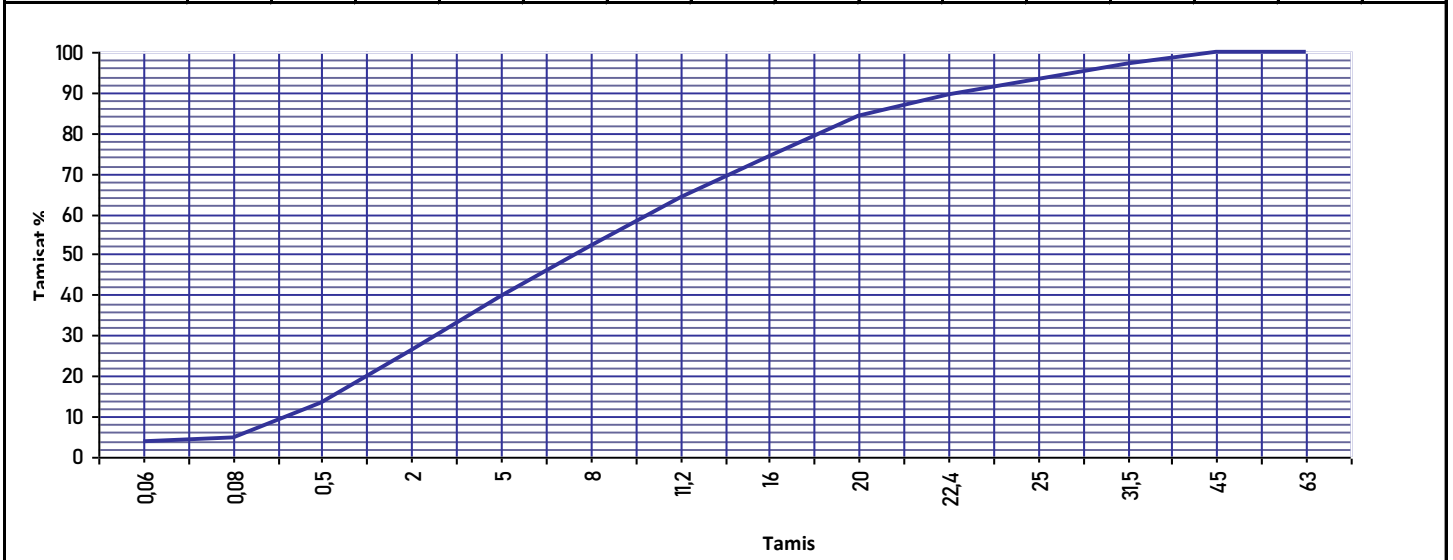

Classification GTR : AR-A5 G1 (ancienne classification F71 B3)

Technicien de laboratoire



DEVAUD Laurent